MINISTERIO DE PRODUCCIÓN SOSTENIBLE, MEDIO AMBIENTE Y AGUA

senapi
SERVICIO NACIONAL DE PROPIEDAD INTELECTUAL

BOLETÍN OFICIAL

Reporte oficial - Septiembre 2026



BLOCKCHAIN Y OTRAS TÉCNICAS APLICABLES PARA LA INNOVACIÓN TECNOLÓGICA

Senapi Bolivia
SenapiBolivia
72018156
@SenapiBol
SenapiBolivia0
SenapiBolivia
Senapi Bolivia

800102460
comunicacion@senapi.gob.bo
senapi.gob.bo

La transformación digital institucional

NUEVOS APLICATIVOS DE INNOVACIÓN TECNOLÓGICA

1 CRM ATIENDE
Cada consulta se registra como un caso con responsable

2 OCR DIGITALIZA
El contenido textual del docuemnto se vuelve recuperable.

3 CYCLO EXTRAE
La IA identifica los datos personales.

4 QUIMERA RESUARDA
El documento queda inventariado y en pantalla.

5 CUSTODES VERIFICA
Cada actuación se vuelve evidencia verificable.

6 CERBERUS **CAPA TRANSVERSAL**
Un solo usuario, roles y permisos comunes de cada cambio en todos los sistemas.

CRM

GESTIÓN DE RELACIONES CON LOS CIUDADANOS

El ciudadano sigue eligiendo su canal, ventanilla, correo, WhatsApp o teléfono. Desde el primer contacto, toda consulta se convierte en un caso con dueño dentro de la institución.

01. CIUDADANOS
Registro centralizado

02. CONSULTAS
Solicitudes y requerimientos

03. SEGUIMIENTO
Acciones de la atención

04. CLASIFICACIÓN
Por área, tipo y canal

05. REPORTES
Información para la gestión

OCR

RECONOCIMIENTO ÓPTIMO DE CARACTERES

Digitalizar no es solo escanear, es recuperar información acumulada durantes años, Hoy genera PDF con búsquedas sobre su contenido.

ETAPAS DE LA DIGITALIZACIÓN

- Preparación física
- Captura de imagen
- Clasificación de documentos
- Indexación
- Validación
- OCR contenido recuperable
- Almacenamiento

CYCLO

DATOS PERSONALES CON INTELIGENCIA ARTIFICIAL

En el marco de D.S. 5595, el documento entra una sola vez, se digitaliza e indexa y queda disponible para todas las áreas.

DATOS QUE IDENTIFICA

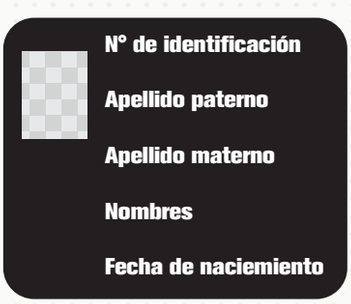

Registro digital
Disponible para todas las áreas

ARCHIVO, EVIDENCIA Y SEGURIDAD DE LA INFORMACIÓN

QUIMERA

GESTIÓN DOCUMENTAL Y ARCHIVO DATA- WAREHOUSE

La gestión tradicional requiere búsquedas manuales y dificulta conocer la ubicación y el estado de los documentos.
QUIMERA centraliza la documentación y los inventarios.

01.
CONSULTA EN PANTALLA
Acceso rápido a la documentación

02.
CONTROL DE CADA DOCUMENTO
Estado y ubicación de conocidos

03.
TRAZABILIDAD COMPLETA
Préstamos con registro claro

04.
SIN MANIPULACIÓN FÍSICA
Para usuarios autorizados

CUSTODES

BLOCKCHAIN - EVIDENCIA VERIFICABLE

Blockchain registra la información en bloques vinculados mediante mecanismos criptográficos, de modo que toda modificación sea detectable y verificable. El SENAPI no creo una criptomoneda, construyo una infraestructura de resguardo. El sistema gestiona el procedimiento y CUSTODES protege su historia



ACTUACIÓN
Dentro del expediente

IDENTIDAD
Autor, fecha y hora

EVIDENCIA
Registrada y vericable

01.
REGISTRO INSTITUCIONAL
Una misma historia del expediente

02.
HISTORIAL VERICABLE
Actuaciones, fechas y responsables

03.
SEGUIMIENTO DE CUSTODIA
Quién tuvo y quién tiene el expediente

04.
INTEGRIDAD DOCUMENTAL
Hashes y versiones detectan cambios

CERBERUS

CAPA TRANSVERSAL DE SEGURIDAD

No guarda trámites, administra el derecho de uso con una identidad y reglas de acceso comunes.

01.
USUARIOS
Identidad única por funcionario, con área y cargo

02.
ROLES
Técnico, revisor, jefatura, o archivo

03.
PERMISOS
Ver, crear, modificar o aprobar por módulo

04.
SERVICIOS
Alta, baja y revocación inmediata

PROTECCIÓN DE MARCAS Y LOS SERVICIOS DE PROPIEDAD INTELECTUAL EN BOLIVIA



CAPACITACIÓN A MYPES Y PYMES

En coordinación con las áreas técnicas, se realizó una capacitación dirigida a **emprendedoras de micro y pequeñas empresas (MYPES y PYMES),** donde se compartieron conocimientos sobre Signos Distintivos, Derecho de Autor y Patentes, haciendo énfasis en la importancia de registrar las marcas para proteger la identidad de sus negocios y fortalecer sus emprendimientos.

MI PRIMERA OBRA MI PRIMER REGISTRO

Impulsamos la promoción de la propiedad intelectual en el ámbito educativo, dando continuidad a las actividades vinculadas al concurso “Mi Primera Obra, Mi Primer Registro”. En este marco, se realizó la entrega de certificaciones y resoluciones administrativas a los 50 ganadores de la Unidad Educativa Eduardo Ocampo Moscoso, en Cochabamba, reconociendo la creatividad y el talento de niñas, niños y adolescentes de todo el país.

BLOCKCHAIN EN LA AGENDA

Se dió a conocer una propuesta para incorporar herramientas tecnológicas basadas en Blockchain, iniciativa orientada a explorar nuevas alternativas para optimizar los procesos institucionales. Esta actividad tuvo repercusión en medios de comunicación contribuyendo a ampliar la visibilidad de las acciones de la institución.

AVANCES INSTITUCIONALES

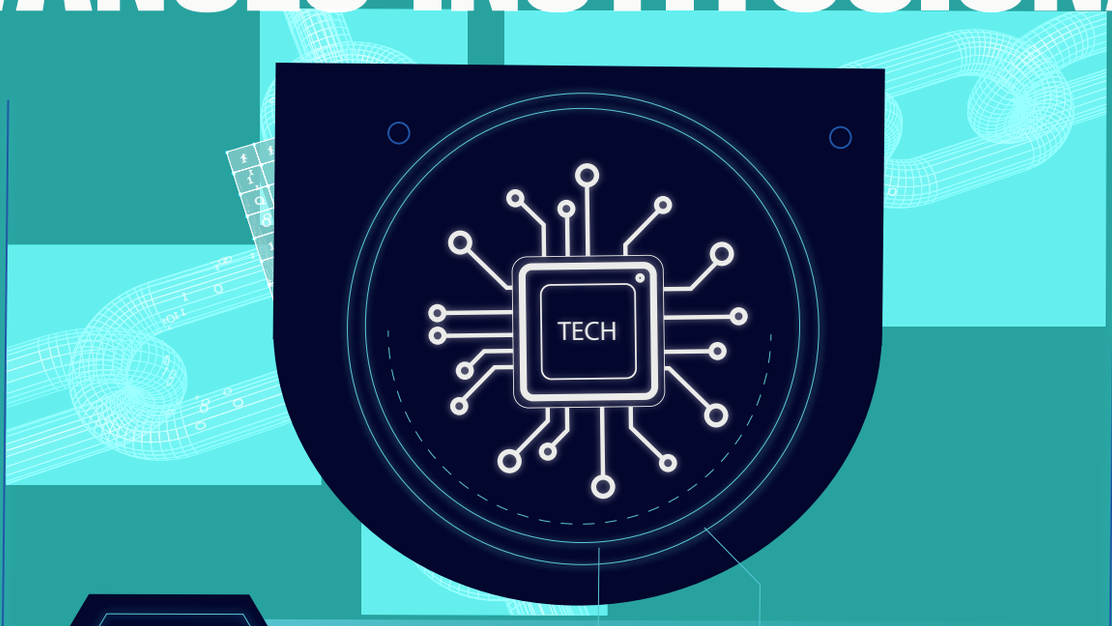

Se concedieron **707 registros de Signos Distintivos** y se atendieron **894 solicitudes de Renovaciones, Modificaciones y Licencias**. Además, se resolvieron **155 procesos de Oposición**, **Cancelación y Nulidad**, y se otorgaron **12 resoluciones de Patentes**, conforme a las metas reportadas.

Se otorgaron **769 registros de obras literarias, artísticas y científicas**, superando la meta mensual de 630. También se desarrollaron actividades de promoción y capacitación vinculadas al programa Mi Primera Obra, Mi Primer Registro.

El Área de Comunicación elaboró **82 piezas gráficas y audiovisuales** durante septiembre para promover el registro y la protección de la propiedad intelectual en plataformas digitales. El informe también refleja la difusión de contenidos en Facebook, Instagram y X.

Se brindó soporte técnico al personal y se realizaron tareas de mantenimiento, actualización y revisión de sistemas informáticos relacionados con los trámites de propiedad intelectual, la gestión documental y los servicios institucionales.

El trabajo desarrollado refleja el compromiso del SENAPI con la protección de la Propiedad Intelectual, la atención de los usuarios y la promoción de la creatividad y la innovación. A través de sus áreas técnicas, administrativas y decomunicación, la institución continúa fortaleciendo sus servicios y avanzando hacia una gestión pública más eficiente, transparente y orientada a resultados.