DIAGRAMA DE FLUJO DE PROCESO DE SOLICITUDES DE REGISTRO DE DISEÑOS INDUSTRIALES

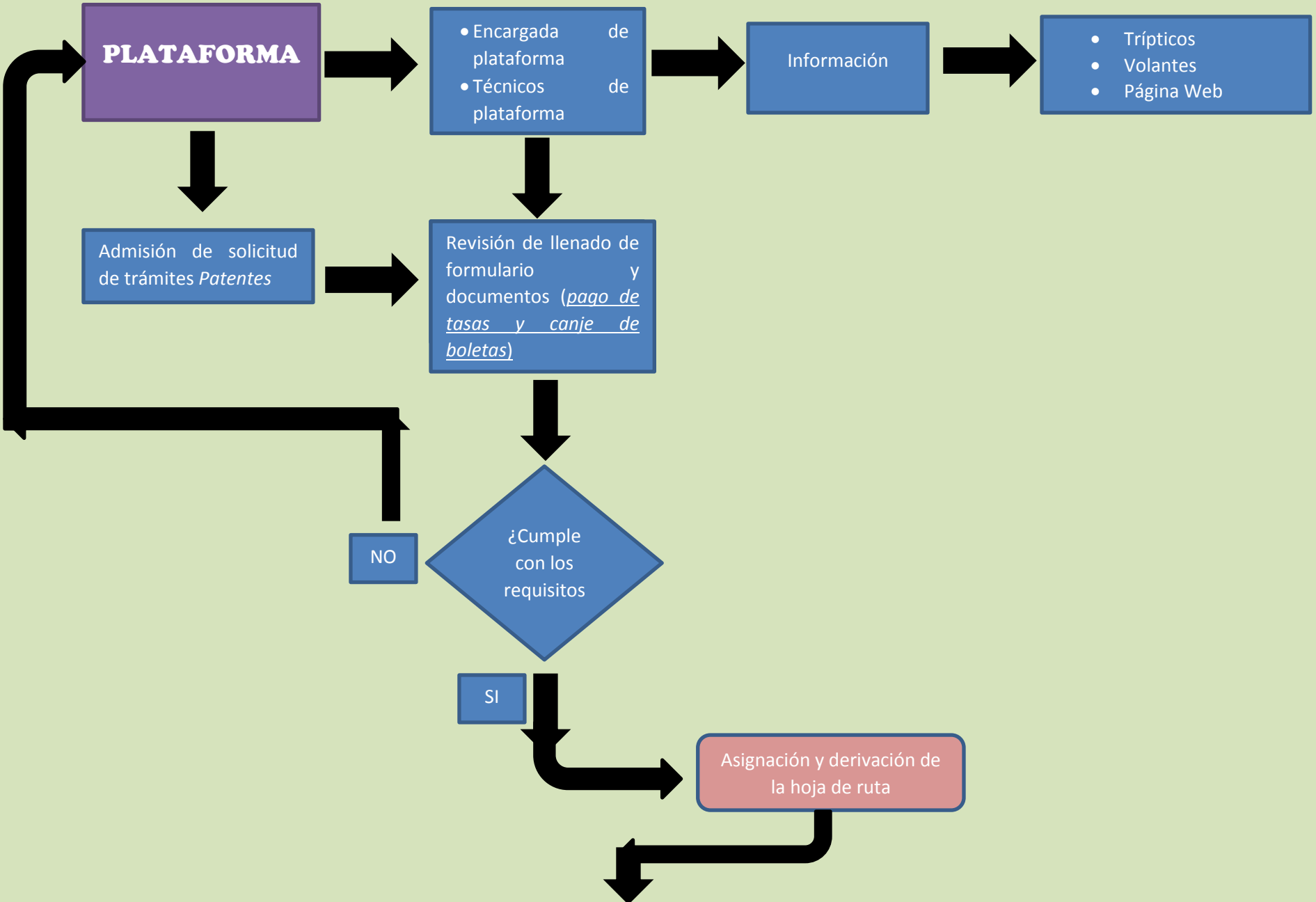

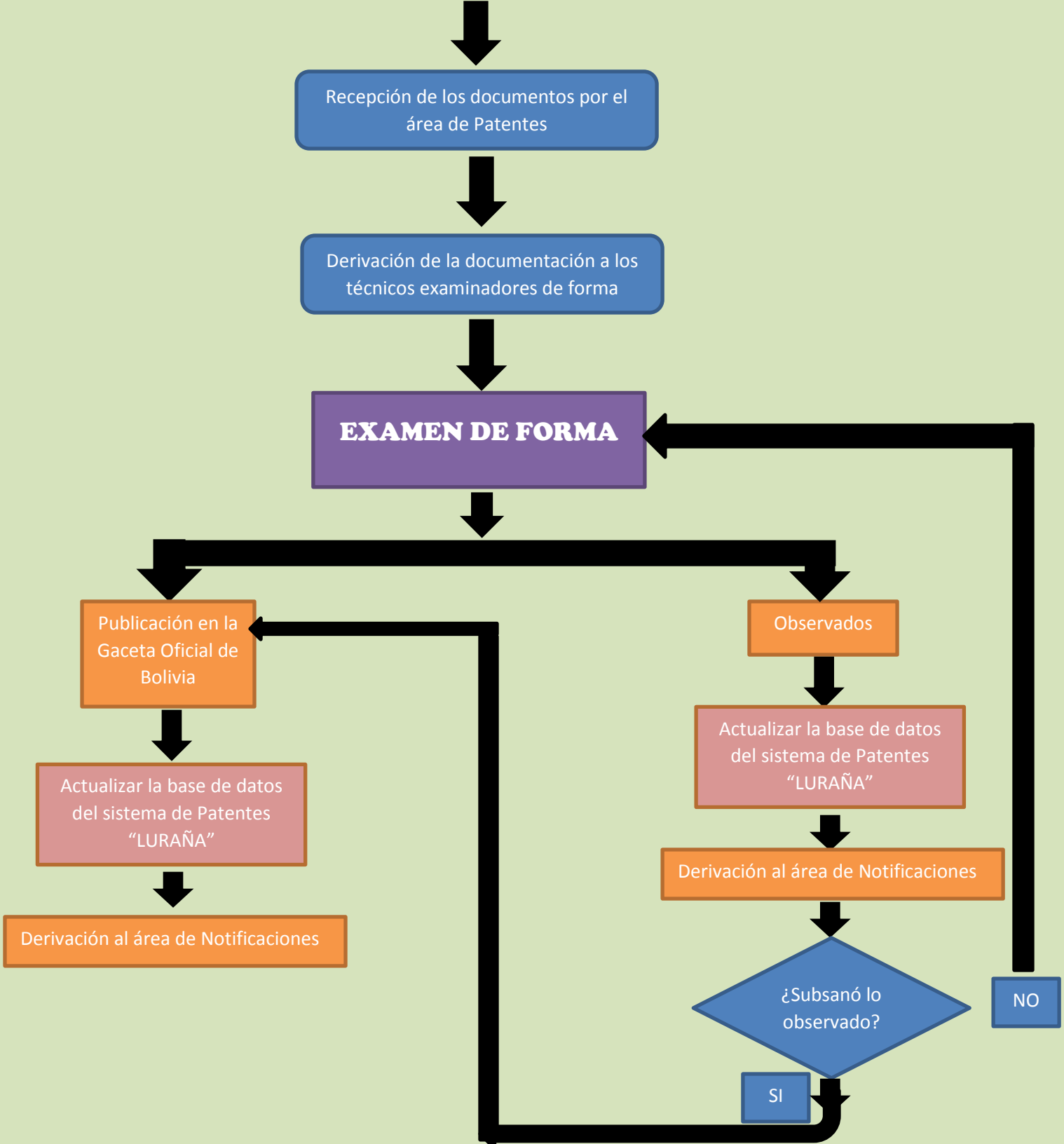
Recepción de los documentos por el área de Patentes
Derivación de la documentación a los técnicos examinadores de forma
EXAMEN DE FORMA
Publicación en la Gaceta Oficial de Bolivia
Actualizar la base de datos del sistema de Patentes "LURAÑA"
Derivación al área de Notificaciones
Observados
Actualizar la base de datos del sistema de Patentes "LURAÑA"
Derivación al área de Notificaciones
¿Subsanó lo observado?
NO
SI

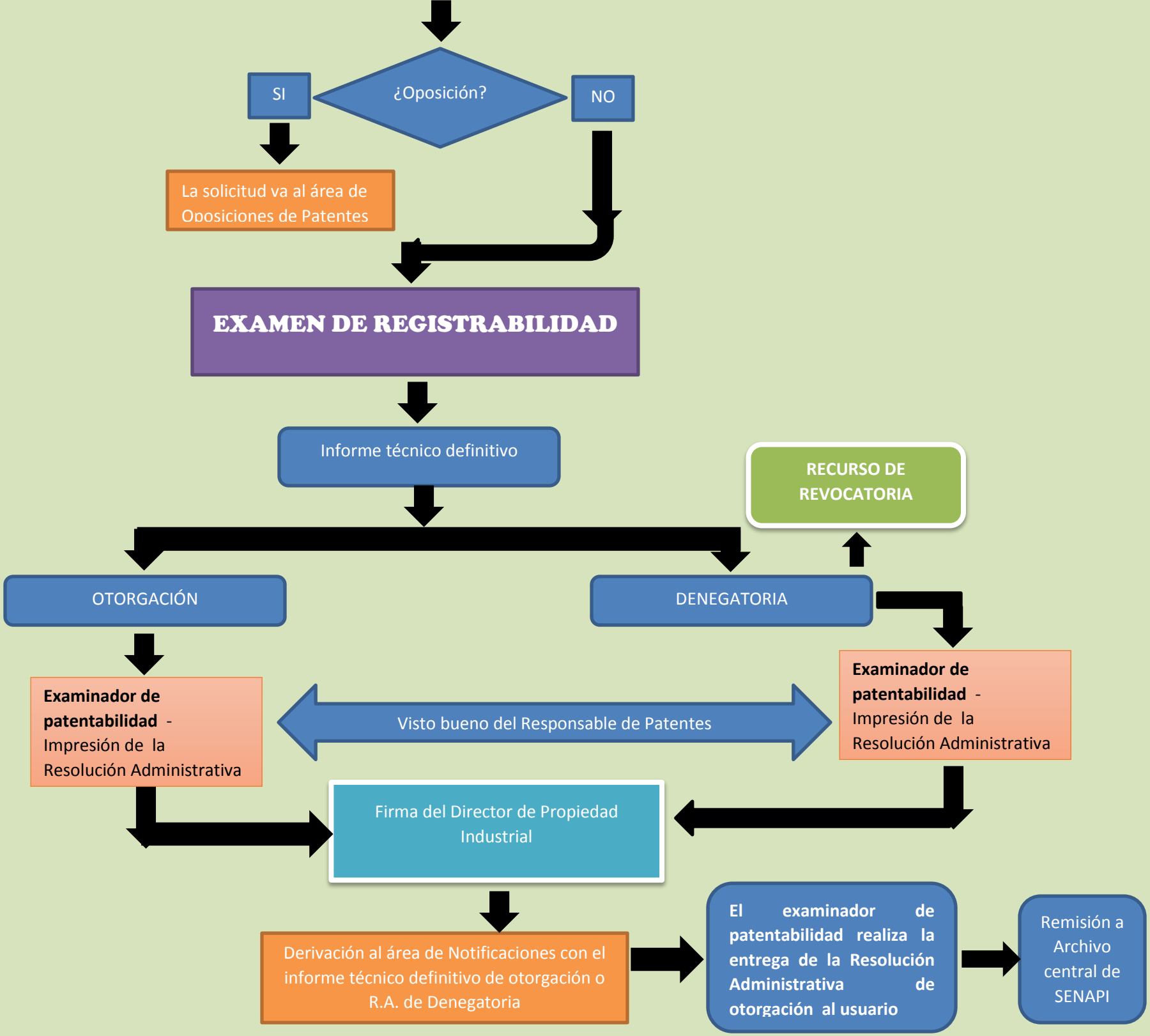
¿Oposición?
SI
NO
La solicitud va al área de Oposiciones de Patentes
EXAMEN DE REGISTRABILIDAD
Informe técnico definitivo
RECURSO DE REVOCATORIA
OTORGACIÓN
DENEGATORIA
Examinador de patentabilidad - Impresión de la Resolución Administrativa
Visto bueno del Responsable de Patentes
Examinador de patentabilidad - Impresión de la Resolución Administrativa
Firma del Director de Propiedad Industrial
Derivación al área de Notificaciones con el informe técnico definitivo de otorgación o R.A. de Denegatoria
El examinador de patentabilidad realiza la entrega de la Resolución Administrativa de otorgación al usuario
Remisión a Archivo central de SENAPI